CRIADO POR UM PRODUTO EDUCACIONAL DA AUTODESK

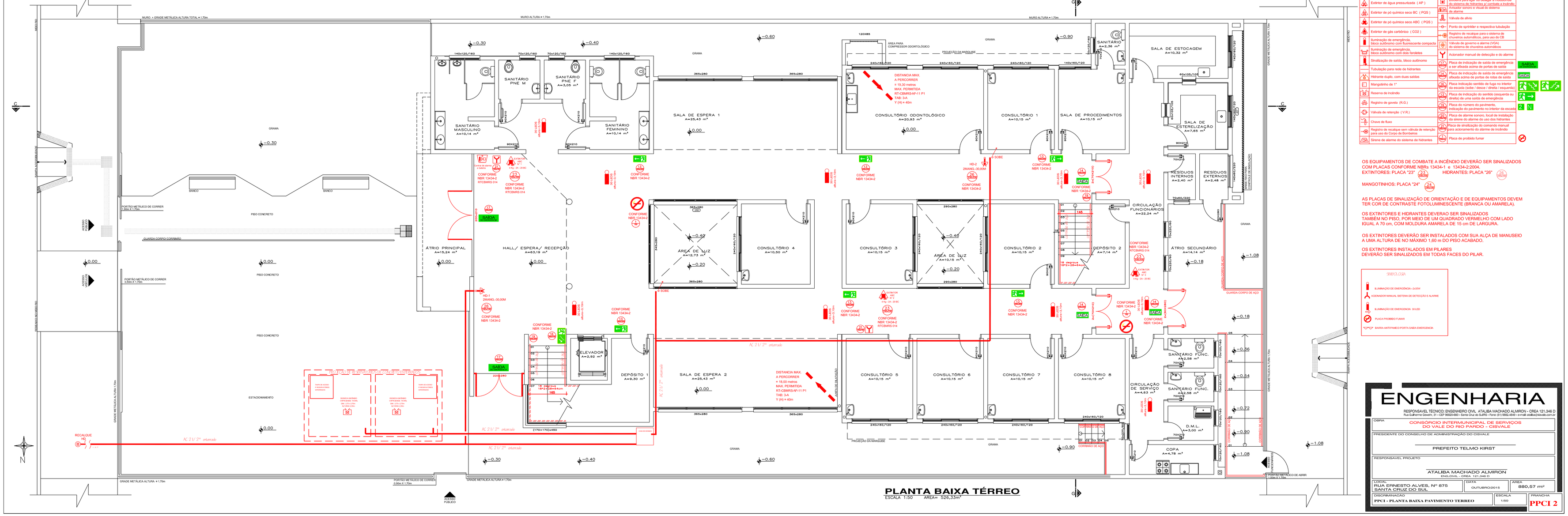

PLANTA BAIXA TÉRREO

ESCALA 1:50 AREA= 526,33m²

Convenções

Extintor de água pressurizada (AP)	Botoeira para ligar ou desligar a motobomba do sistema de hidrantes p/ controle a distrôlho
Extintor de pó químico seco BC (PQS)	Avisador sonoro e visual do sistema de alarme
Extintor de pó químico seco ABC (PQS)	Válvula de alívio
Extintor de gás carbônico (CO2)	Ponto de sprinkler e respectiva tubulação
Iluminação de emergência, bloco autônomo com fluorescente compacta	Registro de recalque para o sistema de chuveiros automáticos, para uso do CB
Iluminação de emergência, bloco autônomo com dois faróleles	Válvula de governo e alarme (VGA) do sistema de chuveiros automáticos
Sinalização de saída, bloco autônomo	Acionador manual de detecção e do alarme
Tubulação para rede de hidrantes	Placa de indicação de saída de emergência a ser afixada acima de portas de saída
Hidrante duplo, com duas saídas	Placa de indicação de saída de emergência afixada acima de portas de rotas de saída
Mangotinho de 1"	Placa indicação sentido de fuga no interior da escada (sobe / desce / direta / esquerda)
Reserva de incêndio	Placa de indicação do sentido (esquerda ou direita) de uma saída de emergência
Registro de gaveta (R.G.)	Placa do número do pavimento, indicação do pavimento no interior da escada
Válvula de retenção (V.R.)	Placa de alarme sonoro, local de instalação do sirene do alarme do uso dos hidrantes
Chave de fluxo	Placa de sinalização do comando manual para acionamento do alarme de incêndio
Registro de recalque sem válvula de retenção para uso do Corpo de Bombeiros	Placa de proibido fumar
Sirene de alarme do sistema de hidrantes	

OS EQUIPAMENTOS DE COMBATE A INCÊNDIO DEVERÃO SER SINALIZADOS COM PLACAS CONFORME NBRs 13434-1 e 13434-2:2004.
EXTINTORES: PLACA "23" (23 / 2A 20BC)
HIDRANTES: PLACA "26" (26 / 10A 70L)

MANGOTINHOS: PLACA "24" (24 / 30MM)

AS PLACAS DE SINALIZAÇÃO DE ORIENTAÇÃO E DE EQUIPAMENTOS DEVEM TER COR DE CONTRASTE FOTOLUMINESCENTE (BRANCA OU AMARELA).

OS EXTINTORES E HIDRANTES DEVERAO SER SINALIZADOS TAMBÉM NO PISO, POR MEIO DE UM QUADRADO VERMELHO COM LADO IGUAL A 70 cm, COM MOLDURA AMARELA DE 15 cm DE LARGURA.

OS EXTINTORES DEVERÃO SER INSTALADOS COM SUA ALÇA DE MANUSEIO A UMA ALTURA DE NO MÁXIMO 1,60 m DO PISO ACABADO.

OS EXTINTORES INSTALADOS EM PILARES DEVERÃO SER SINALIZADOS EM TODAS FACES DO PILAR.

SÍMBOLOGIA

- ILUMINAÇÃO DE EMERGÊNCIA - 2x20W
- ACIONADOR MANUAL SISTEMA DE DETECÇÃO E ALARME
- ILUMINAÇÃO DE EMERGÊNCIA - 30 LED
- PLACA PROIBIDO FUMAR
- *OBS: BARRA ANTI PÂNICO PORTA SAÍDA EMERGÊNCIA

ENGENHARIA

RESPONSÁVEL TÉCNICO: ENGENHEIRO CIVIL ATALIBA MACHADO ALMIRON - CREA 121.346 D
Rua Sulfurina Gaspar, 31 - CEP 96820-000 - Santa Cruz do Sul (RS) - Fone: (51) 9982.4848 - e-mail: ataliba@almiron.com.br

OBRA	CONSÓRCIO INTERMUNICIPAL DE SERVIÇOS DO VALE DO RIO PARDO - CISVALE
PRESIDENTE DO CONSELHO DE ADMINISTRAÇÃO DO CISVALE	PREFEITO TELMO KIRST
RESPONSÁVEL PROJETO	ATALIBA MACHADO ALMIRON ENG.CIVIL - CREA 121.346 D
LOCAL: RUA ERNESTO ALVES, Nº 875 - SANTA CRUZ DO SUL	DATA: OUTUBRO/2015 — ÁREA: 880,57 m²
DISCRIMINAÇÃO: PPCI - PLANTA BAIXA PAVIMENTO TERREO	ESCALA: 1:50 — PRANCHA: PPCI 2

CRIADO POR UM PRODUTO EDUCACIONAL DA AUTODESK
CRIADO POR UM PRODUTO EDUCACIONAL DA AUTODESK
CRIADO POR UM PRODUTO EDUCACIONAL DA AUTODESK