

CORTE AA
ESCALA 1/75

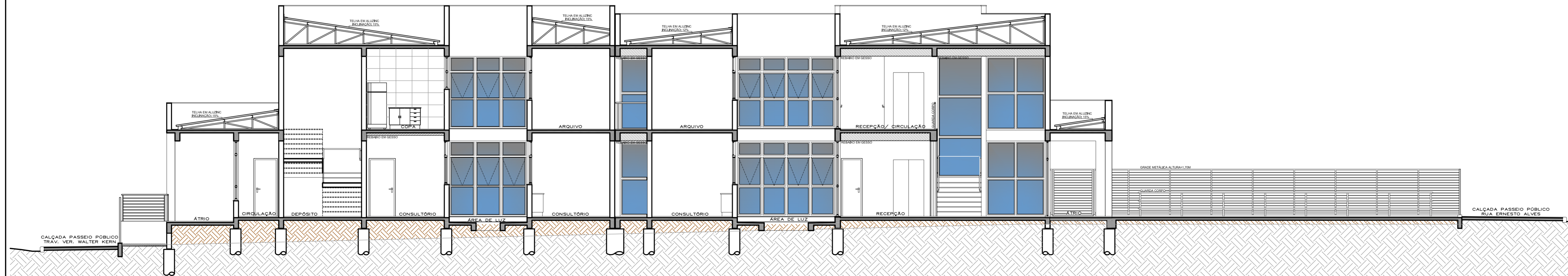

CORTE BB
ESCALA 1/75

 Prefeitura Municipal de Santa Cruz do Sul VISTO Em _____ de _____ de 20____ Área _____ Espaço destinado ao carbóio do responsável pela aprovação	 Prefeitura Municipal de Santa Cruz do Sul VISTO Em _____ de _____ de 20____ Área _____ Espaço destinado ao carbóio do responsável pela aprovação
--	--

CONSÓRCIO INTERMUNICIPAL DE SERVIÇOS DO VALE DO RIO PARDO - CISVALE
 CNPJ 07664821/0001-71

PROJETO: **CENTRO DE ESPECIALIDADES MÉDICAS - CISVALE**
 LOCAL: RUA ERNESTO ALVES, 875
 BAIRRO CENTRO
 SANTA CRUZ DO SUL

PRESIDENTE DO CONSELHO DE ADMINISTRAÇÃO DO CISVALE: PREFEITO TELMO KIRST	ÁREA TERRENO: 1.000,00 M² ÁREA EDIFICAÇÃO: 880,57 M²	DATA: JULHO/2015
RESP. PROJETO: KARIANNE TADIEL PACHECO ARQUITETA E URBANISTA - CAU A 50.293-6	DESENHO: KARIANNE	ESCALA: 1/75

DISCRIMINAÇÃO: **CORTES**
 PRANCHA: **07**