

CORTE CC
ESCALA 1:75

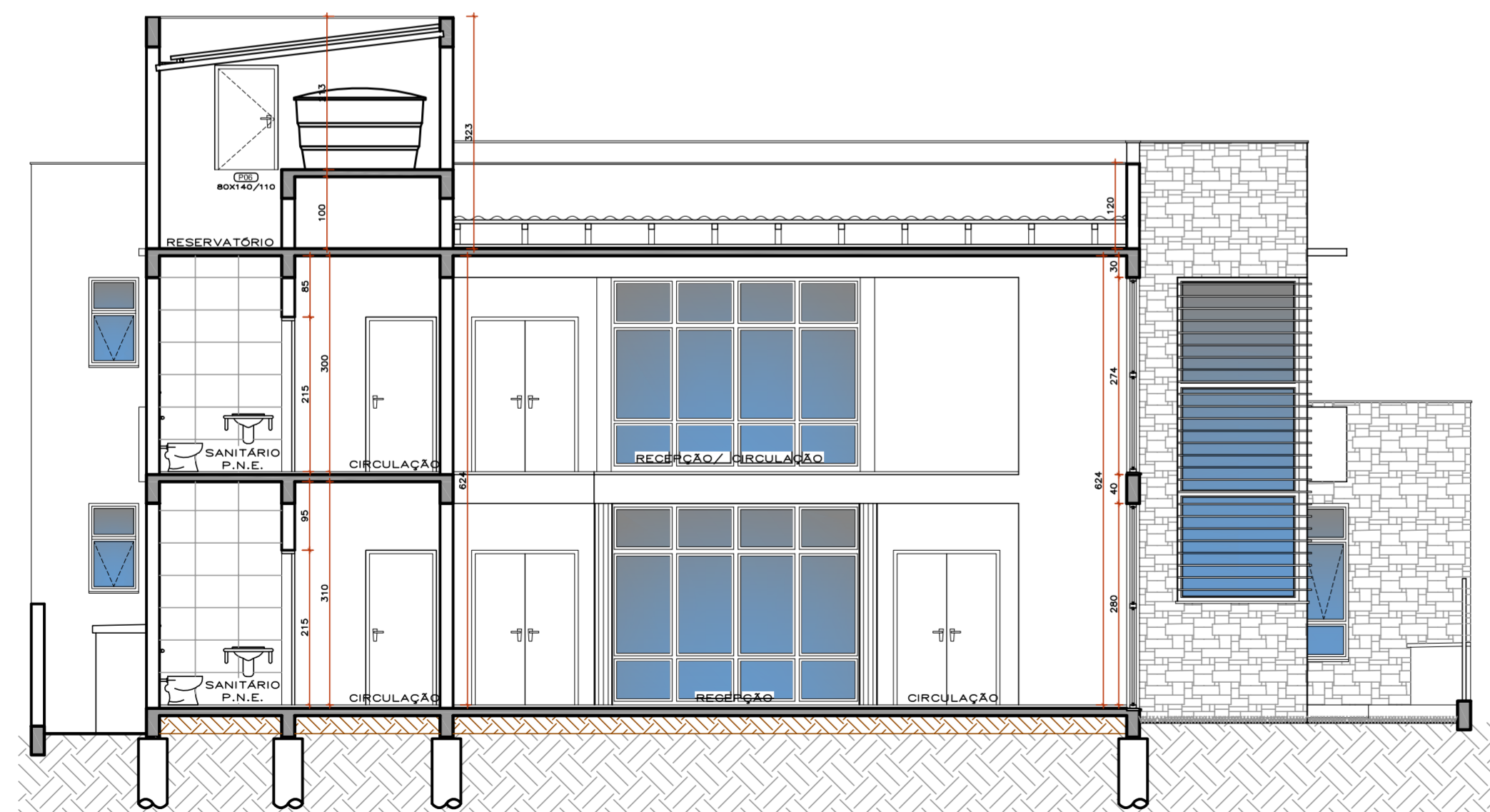

CORTE DD
ESCALA 1:75

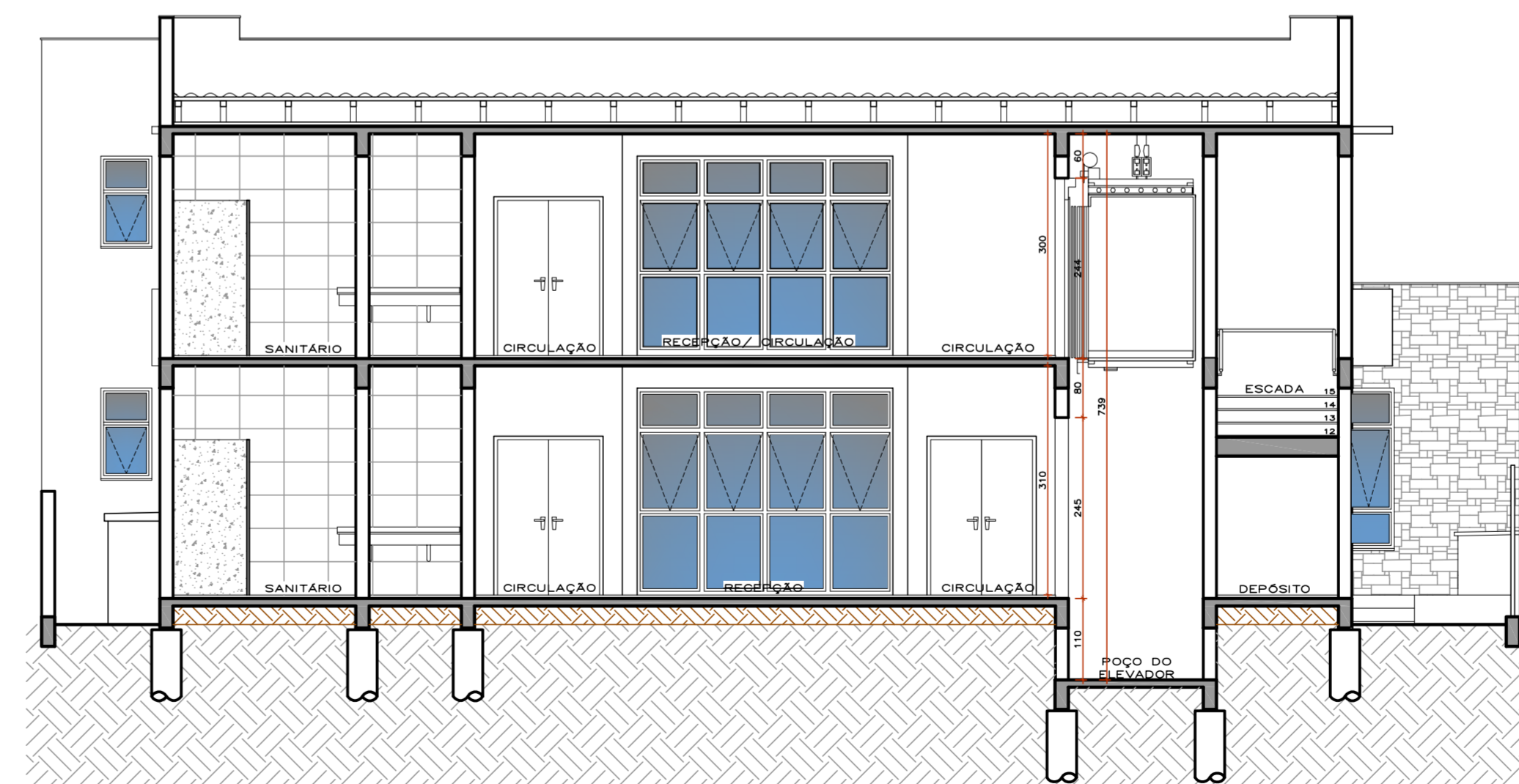

CORTE EE
ESCALA 1:75

 Prefeitura Municipal de Santa Cruz do Sul VISTO Em _____ de _____ de 20____ Área _____ <small>ESPAÇO DESTINADO AO CARIMBO DO RESPONSÁVEL PELA APROVAÇÃO</small>	 Prefeitura Municipal de Santa Cruz do Sul VISTO Em _____ de _____ de 20____ Área _____ <small>ESPAÇO DESTINADO AO CARIMBO DO RESPONSÁVEL PELA APROVAÇÃO</small>
---	---

CONSÓRCIO INTERMUNICIPAL DE SERVIÇOS DO VALE DO RIO PARDO - CISVALE
 CNPJ 07664821/0001-71

PROJETO: CENTRO DE ESPECIALIDADES MÉDICAS - CISVALE	LOCAL: RUA ERNESTO ALVES, 875 BAIRRO CENTRO SANTA CRUZ DO SUL
PRESIDENTE DO CONSELHO DE ADMINISTRAÇÃO DO CISVALE: PREFEITO TELMO KIRST	ÁREA TERRENO: 1.000,00 M² ÁREA EDIFICAÇÃO: 880,57 M²
RESP. PROJETO: KARIANNE TADIEL PACHECO ARQUITETA E URBANISTA - CAU A 50.293-6	DATA: JULHO/2015
DISCRIMINAÇÃO: CORTES	DESENHO: KARIANNE
	ESCALA: 1/75
	PRANCHA: 08