

CORTE FF

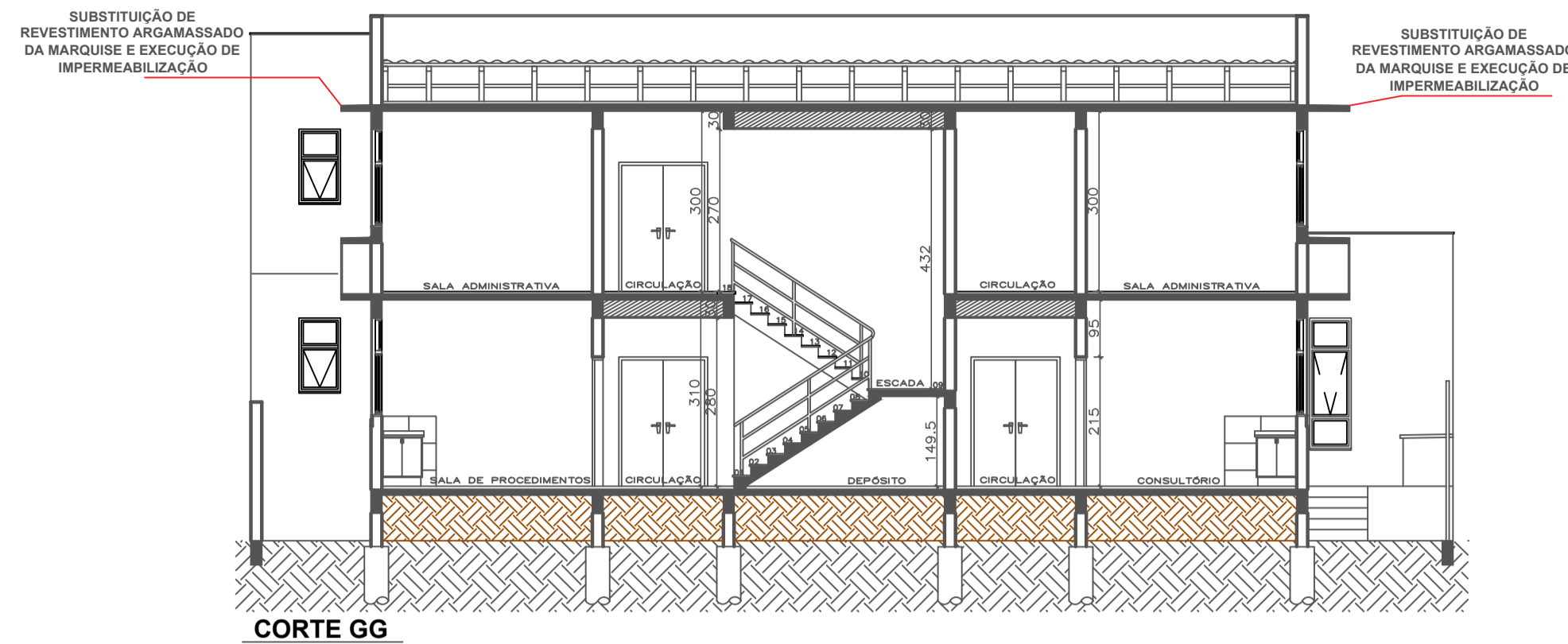

CORTE GG

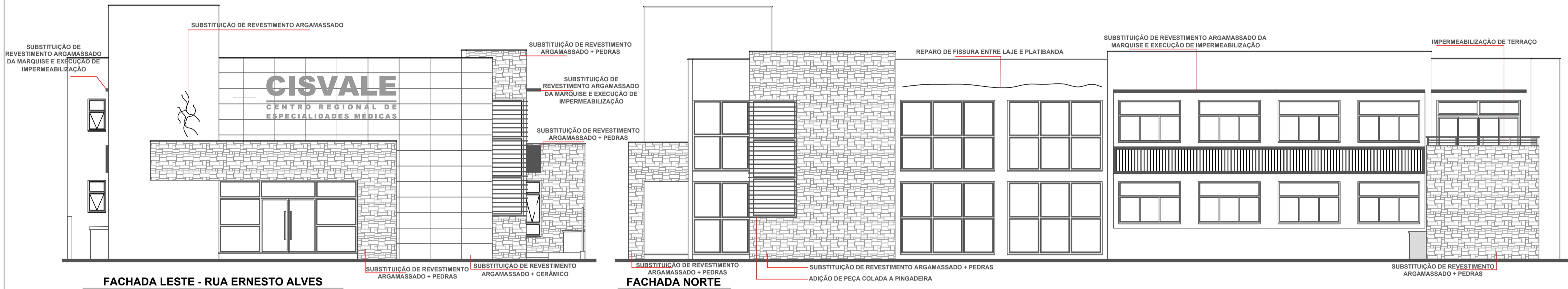

FACHADA LESTE - RUA ERNESTO ALVES

FACHADA NORTE

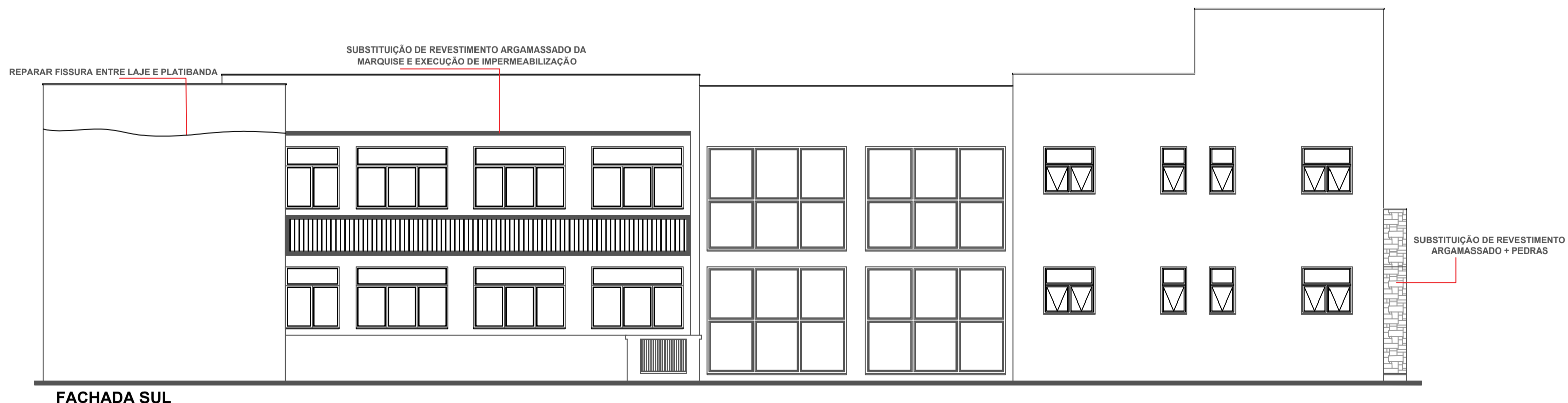

FACHADA SUL

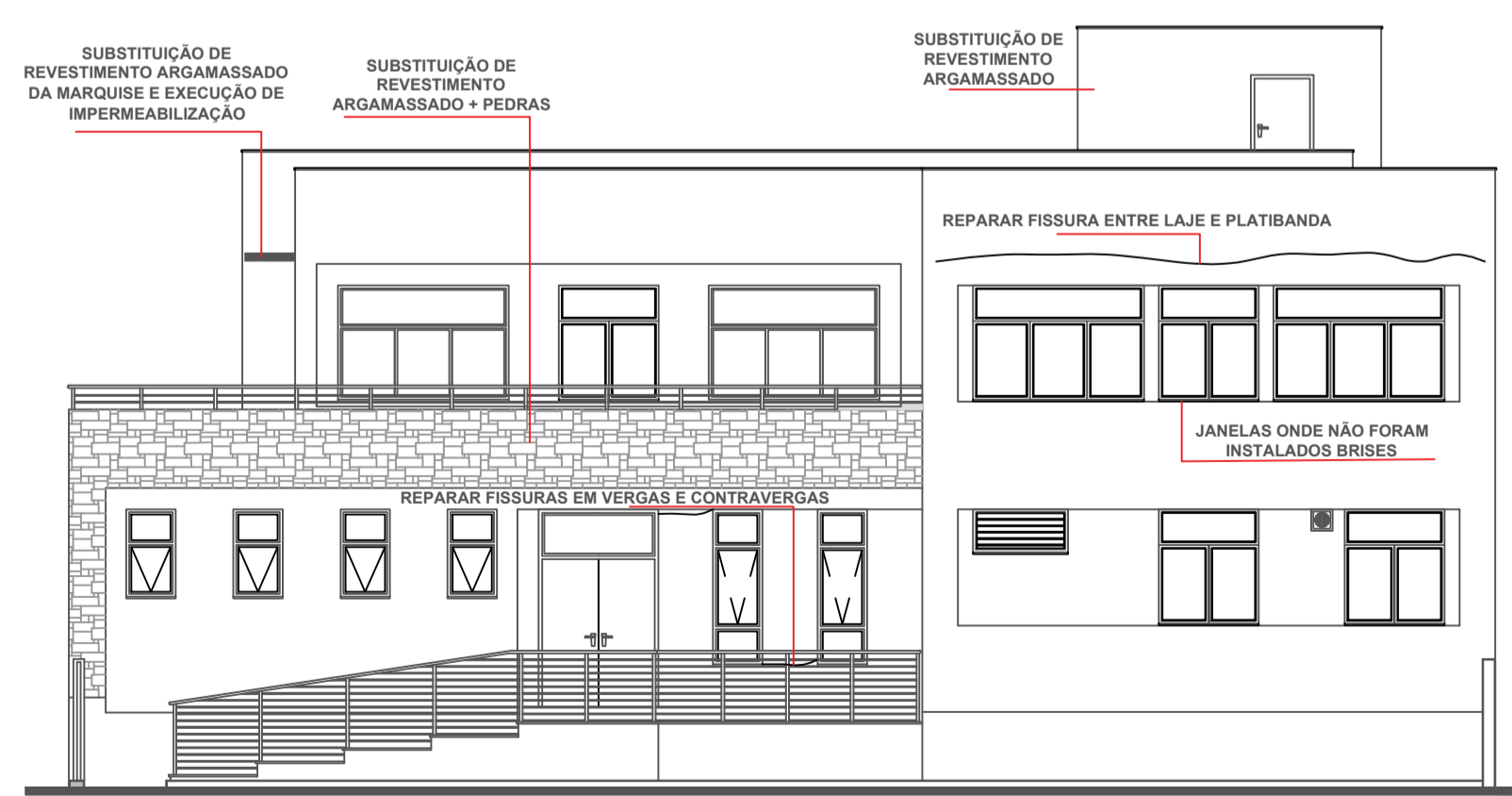

FACHADA OESTE - TRAV. VEREADOR WALTER KERN

PROJETO: CENTRO DE ESPECIALIDADES MÉDICAS - CISVALE		LOCAL: RUA ERNESTO ALVES, 875 BAIRRO CENTRO SANTA CRUZ DO SUL	
PRESIDENTE DO CISVALE: CARLOS GUSTAVO SCHUCH		ÁREA TERRENO: 1.000,00 M ²	DATA: JANEIRO 2023
RESP. PROJETO: WILLIAM FELIPE HERMES Engenheiro Civil - CREA RS 223639		ÁREA EDIFICAÇÃO: 914,53 M ²	DESENHO: William
DISCRIMINAÇÃO: FACHADAS E CORTES		ESCALA: 1:100	PRANCHA: 02

